



Scheda Sito Culturale

Nome sito culturale	Teatro romano
Tipologia del sito	Area archeologica
Indirizzo	Via F. Ferrucci
Città	Volterra (PI)
Contatti	+ 0588 86347 email: prenotazionemusei@comune.volterra.pi.it
Sito web	http://www.museivaldicecina.it/it/teatro_romano_volterra.php
Sito web accessibile conforme alle WCAG 2.1	SI

TESTATO DA: [Associazione di Promozione sociale Handy Superabile](#) nell'estate 2024

Nota Bene Le informazioni che seguono si riferiscono alla data di verifica riportata in calce ad ogni scheda. **L'Associazione** non è responsabile di eventuali modifiche significative apportate dalla struttura dopo la visita.

Sommario

Scheda Sito Culturale	1
Descrizione	2
Arrivo alla struttura.....	3
Parcheggio privato/pubblico.....	3
Percorso dal parcheggio all'ingresso	3
Reception accoglienza biglietteria	4
Percorsi di visita.....	5
Servizi	7
Elementi aggiuntivi.....	7
Servizi igienici fruibili dagli ospiti con mobilità ridotta	7
Studi medici/strutture sanitarie.....	9





Descrizione

Il Teatro Romano di Volterra sorge nell'area archeologica di Vallebuona, nei pressi delle mura medievali. Gli scavi effettuati a partire dal 1950 hanno permesso di datare la costruzione del teatro intorno alla fine del I secolo a.C., e hanno riportato alla luce una parte delle scalinate originali realizzate sfruttando il pendio naturale, in uno stile simile a quello dei teatri greci. Ad oggi è possibile osservare 19 file di sedili dei settori centrali ed inferiori; per le sue dimensioni, l'intero teatro doveva contenere circa 3500 spettatori. Il Teatro Romano di Volterra fu abbandonato sul finire del III secolo d.C., e nell'area della scena fu inserito un impianto termale.

Informazioni generali



Periodo di apertura e chiusura	aperto tutti i giorni. Per le festività del 9-10 Aprile (Pasqua e Pasquetta), 25 Aprile, 1Maggio, 2 Giugno e 15 Agosto apertura regolare Gli orari potrebbero subire dei cambiamenti. Si consiglia di contattare sempre la struttura.
Orari	Dalle ore 10.00 alle ore 17.30 da 11 marzo a 5 novembre
Costo del biglietto	10 Euro
Riduzioni	Ragazzi 6 16 anni, over 60, soci Coop 8 Euro Gruppi min 10 pax 6 Euro Supplemento visita guidata: 2 Euro
Acquisto online	SI
Accesso animali domestici	SI





Arrivo alla struttura



Parcheggio privato/pubblico

Presenza di parcheggio privato	NO
Parcheggio pubblico nelle vicinanze	SI
Tipologia di pavimentazione del parcheggio pubblico	asfalto
Presenza di posto auto riservato a persone con disabilità	SI 1 ogni 50 posti
	
	

Percorso dal parcheggio all'ingresso

La struttura è raggiungibile dal parcheggio	in piano
Distanza dal parcheggio all'ingresso	Dai 2 metri ai 300 metri
Sono presenti indicatori e mappe tattili	NO
E' presente un ingresso accessibile	SI ingresso principale



Modalità di accesso al sito	<input checked="" type="checkbox"/> in piano
Larghezza utile porta/varco d'ingresso	superiore a 90 cm
Tipologia della porta	ad anta apribile verso l'esterno
Tipologia della maniglia	a leva
	

Reception accoglienza biglietteria

Modalità di accesso	in piano
Priorità di accesso ai visitatori con disabilità	SI
Segnaletica di orientamento	NO
Tipologia di materiale informativo	<input checked="" type="checkbox"/> audio guide <input checked="" type="checkbox"/> Qr code
E' disponibile un guardaroba accessibile ai visitatori con disabilità motoria	NO
Personale multilingue	SI
Il personale ha seguito corso di formazione su accoglienza persone con diverse disabilità	NO
Presenza di interpreti della lingua dei segni	NO
Altezza banco di ricevimento	banco superiore a 100 cm
Sono disponibili i seguenti ausili per i visitatori con disabilità	NO
Note	



Percorsi di visita

Presenza di mappe	NO
Indicatori tattili e mappe visio-tattili	NO
Presenza di pannelli didascalici	NO
Audioguida	SI
Modelli tattili	NO
Postazioni multimediali accessibili da seduti	NO
Percorsi dedicati ai bambini	NO
Punti di sosta	SI
Percorso distribuito su più piani	SI
Accesso al punto di inizio del percorso	in piano fino alla reception
Modalità di accesso all'area archeologica	<input checked="" type="checkbox"/> tramite rampa unica lunghezza 40 metri cm, larghezza 2 metri, pendenza 9%, corrimano a destra
Larghezza utile porta/varco d'ingresso/corridoio	superiore a 90 cm



Progetto promosso da



Regione Toscana

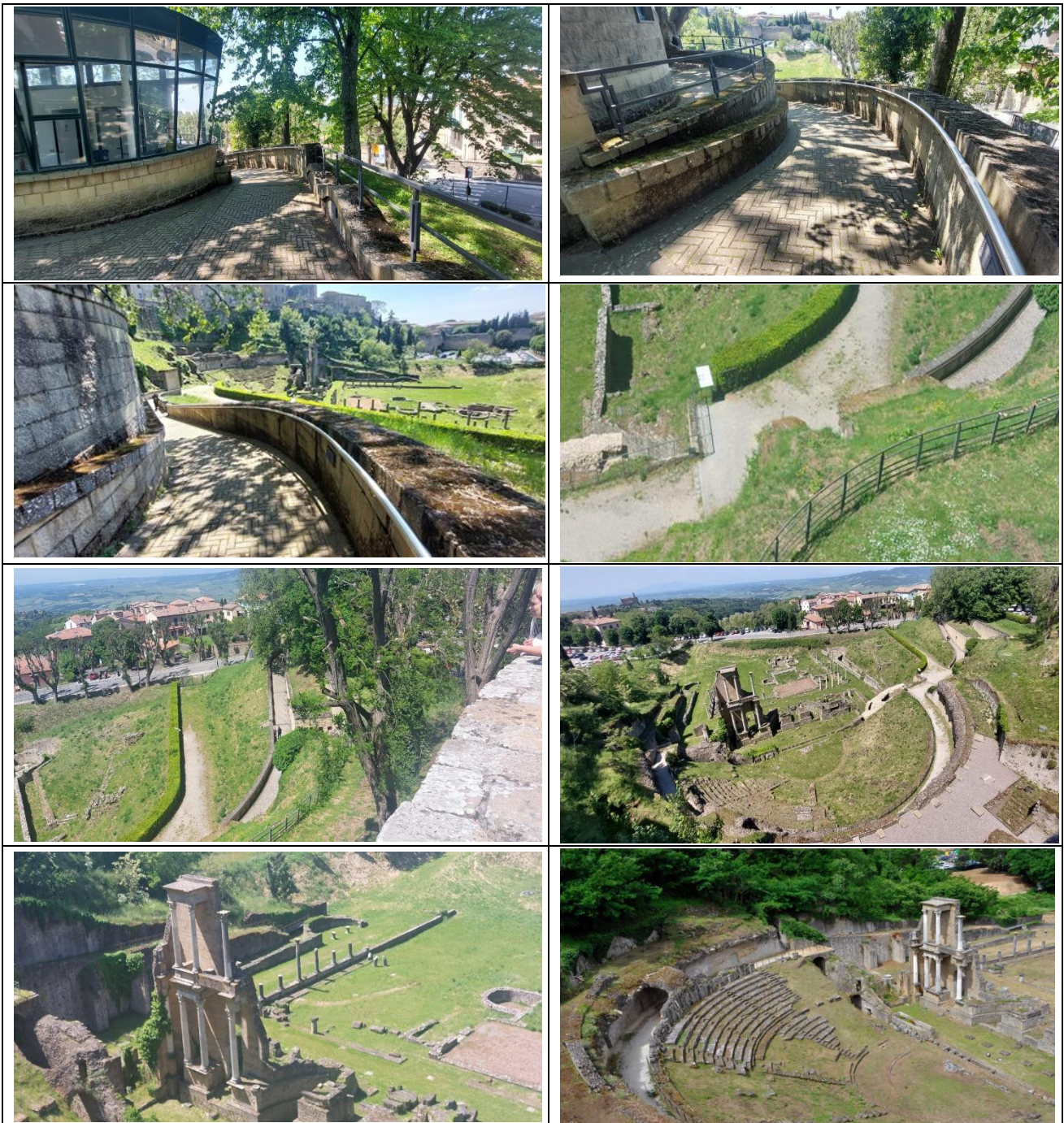

Progetto realizzato con il contributo della



**Presidenza del
Consiglio dei Ministri**
Ministro per la disabilità



Servizi

Elementi aggiuntivi

Visite guidate per gruppi	SI
Visite guidate per singoli	SI
Attività per bambini e famiglie	Consultare il sito
Visite guidate con personale formato	Non rilevato
Bookshop accessibile	Non presente

Servizi igienici fruibili dagli ospiti con mobilità ridotta

Numero servizi igienici accessibili/fruibili dagli ospiti con mobilità ridotta	nessuno
Distanza Servizio igienico pubblico accessibile (a pagamento)	300 metri
Ubicazione bagno	Via delle Prigioni 3
Modalità di accesso al locale	<input checked="" type="checkbox"/> tramite rampa unica lunghezza 140 cm, larghezza 100 cm, pendenza superiore a 8%
Larghezza utile porta d'ingresso	superiore a 90 cm
Altezza WC	52 cm
Sedile WC con dente frontale aperto	SI
Maniglioni di sostegno	a destra del wc
Doccetta flessibile a lato del wc	SI
Spazio libero ai lati del wc	a sinistra 50 cm a destra 46 cm frontale superiore a 90 cm
Campanello elettrico/telefono	NO





Lavabo con spazio sottostante per accostamento carrozzina	65 cm
Altezza da terra bordo inferiore specchio	non sufficiente per la fruizione da persona in carrozzina
Fasciatoio per neonati	SI
Note eventuali	Presente doccia filo pavimento con sedile e maniglioni
	
	



Progetto promosso da



Regione Toscana

Studi medici/strutture sanitarie

Ospedali nei pressi della struttura	Ospedale S. Maria Maddalena Volterra, Borgo San Lazzerò 5, Tel +39 0588 91911
Altre strutture sanitarie	Azienda UsI Volterra Borgo San Lazzerò 5, Tel +39 0588 91822 Pronto soccorso presso Ospedale Tel +39 0588 91701 Servizio Dialisi in vacanza Tel +39 0588 91782 presso Ospedale

TESTATO DA: [Associazione di Promozione sociale Handy Superabile](#) nel 2024

Progetto realizzato con il contributo della



**Presidenza del
Consiglio dei Ministri**
Ministro per la disabilità